

**OCENA TECHNICZNA nr: 39655/23**

z dnia: 2023/11/10

Wykonawca wyceny : mgr in . Franciszek Michał Dzik

Właściciel: GEOFIZYKA TORU S.A.

Adres: ul. Chrobrego 50, 87-100 Toru

Zadanie: Określenie wartości rynkowej pojazdu

**DANE IDENTYFIKACYJNE POJAZDU**

Dane: [T] XI-2023

Marka: LAND ROVER

Rok produkcji: 2010

Model: Defender 2.4 TD MR`07 E4

Wersja: 110 TD Base/E

Nr rejestracyjny: CT 9839Y

Rodzaj pojazdu: Samochód terenowy

VIN: SALLDKVS8BA821250

Nr INFO-EKSPERT	072-00184
Data pierwszej rejestracji	2010/11/05
Wskazanie drogomierza	230680 km
Okres eksploatacji pojazdu (10/11/05-23/11/10)	156 mies.
Rodzaj nadwozia	pick-up z podwójną kabiną 4 drzwiowy 5 osobowy
Jednostka napędowa	z zapłonem samoczynnym
Pojemność / Moc silnika	2402 ccm / 90kW (122KM)
Rodzaj skrzyni biegów	manualna
Rodzaj napędu	AWD (4x4)

**OPISY DOTYCZĄCE POJAZDU**

Pojazd zbadałem w Toruniu ul. Chrobrego 50 - baza Geofizyka Toru . Stwierdziłem następujące uszkodzenia:

1. Nadwozie pojazdu - liczne zarysowania i ubytki powłoki lakierowej, punktowe zagięcia
2. Wnętrze pojazdu - zabrudzone
3. Poszycia tapicerskie fotela kierowcy - uszkodzone

**NADWOZIE:**

W złym stanie technicznym. Liczne zarysowania powłoki lakierowej, liczne zagięcia. Liczne pęknięcia powłoki lakierowej, punktowe ogniska korozji. Progi, podłoga - liczne ogniska korozji.

**RAMA:**

Skorodowana, zdeformowane poprzeczki ramy w przedniej części, zagięte punkty mocowania wahaczy przednich, wsporników chłodnic, belki poprzecznej, wspornika zawieszenia skrzyni biegów.

**WNĘTRZE POJAZDU:**

Silnie zabrudzone, uszkodzone poszycia tapicerskie, trwale poplamione i odbarwione poszycia tapicerskie, uszkodzone boczki drzwiowe.

**UKŁAD HAMULCOWY:**

Nie stwierdzono nieprawidłowości.

## UKŁAD KIEROWNICZY:

Nie stwierdzono nieprawidłowo ci.

## ZAWIESZENIE:

Nadmierne luzy na połączeniach gumowo-metalowych, zużyte amortyzatory. Tylny lewy amortyzator - urwany.

## UKŁAD NAPĘDOWY:

Wyraźnie wyczuwalne luzy, zużyte krzyżaki wałów napędowych, stwierdzony luz w reduktorze. Sprzęgło - nadmiernie zużyte.

## SILNIK:

Brak możliwości uruchomienia.

## UKŁAD WYDECHOWY:

Skorodowany.

Rzeczoznawca nie bierze odpowiedzialności za stan techniczny oraz wady ukryte wycenianego pojazdu.

---

Wycenę sporządził:

..... pieczęć .....

Dnia ..... r.

# DOKUMENTACJA FOTOGRAFICZNA

do wyceny nr: 39655/23

z dnia: 2023/11/10

## DANE IDENTYFIKACYJNE POJAZDU

Dane: [T] XI-2023

Marka: LAND ROVER

Rok produkcji: 2010

Model: Defender 2.4 TD MR`07 E4

Wersja: 110 TD Base/E

Nr rejestracyjny: CT 9839Y

Rodzaj pojazdu: Samochód terenowy



20231110\_102106



20231110\_102128



20231110\_102144



20231110\_102136



20231110\_102237



20231110\_102013



20231110\_102019



20231110\_102037



20231110\_102041

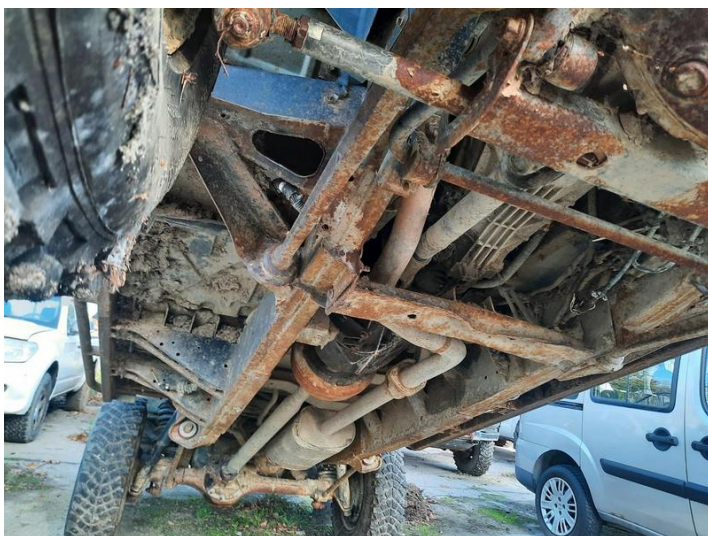

20231110\_102045



20231110\_102050



20231110\_102121



20231110\_102148



20231110\_102151



20231110\_102155



20231110\_102207



20231110\_102216



20231110\_102227