

Wycena numer: E-12/2023 Citroen Jumper

z dnia: 2023/05/06

Biegły skarbowy : mgr inż.Ireneusz Grzegolec - RS 000402
Zleceniodawca: Urząd Skarbowy w Gorzowie Wlkp.
Adres: ul.Jagiellończyka 10, 66-400 Gorzów Wlkp.
Zlec. pismo, znak: 0802-SEE.7114.926.2023010FSGD
Zadanie: Określenie wartości rynkowej pojazdu



z dnia: 2023/04/19

DANE IDENTYFIKACYJNE POJAZDU

Dane: [D] V-2023

Marka: CITROËN
Model: Jumper 35 2.8 HDI Kat. MR`02 E3 3.5t
Wersja: 35LH
Rodzaj pojazdu: Samochód ciężarowy do 3.5t

Rok produkcji: 2004

Nr rejestracyjny: FGW03XP
VIN: VF7ZCZMNC17477799



Nr INFO-EKSPERT	008-01646
Data pierwszej rejestracji	2004/09/06, (w Polsce: 2010/09/16)
Data ważności badania technicznego	2019/04/06
Przebieg szacowany	519000 km
Okres eksploatacji pojazdu (04/09/06-23/05/06)	224 mies.
Kolor powłoki lakierowej, (rodzaj lakieru)	srebrny 2-warstwowy z efektem metalicznym
Dop. masa całkow. / Ładowność	3500 kg / 1485 kg
Rodzaj nadwozia	furgon z podwyższonym dachem 4 drzwiowy 3 osobowy
Liczba osi / Rodzaj napędu / Skrzynia biegów	2 / przedni (4x2) / manualna
Rozstaw osi	3700 mm
Jednostka napędowa	z zapłonem samoczynnym
Pojemność / Moc silnika	2800 ccm / 107kW (145KM)
Doładowanie	Turbosp. z chłodn. powietrza
Liczba cylindrów / Układ cylindrów	4 / rzędowy
Norma spalin	E3
Długość / Szerokość / Wysokość	5599 mm / 2024 mm / 2725 mm

Wartość rynkowa brutto wyżej zidentyfikowanego pojazdu, określona na dzień wykonania opinii wynosi:

8600 PLN w tym VAT (23,0%) **1608,13 PLN**

ZAŁĄCZNIKI

- 1 Wycena wartości - druk podstawowy
- 2 Dokumentacja fotograficzna

ZASTRZEŻENIA OGRANICZAJĄCE

1. Niniejsza ocena nie może być wykorzystywana do żadnego innego celu niż określonego w zadaniu i nie może być publikowana w całości w jakimkolwiek dokumencie bez zgody wykonawcy i bez uzgadniania z nim formy i treści takiej publikacji.
2. Wykonawca wyceny nie bierze na siebie odpowiedzialności za wady ukryte i ewentualne skutki wynikające z dalszego użytkowania przedmiotu oceny, a także za skutki wykorzystania samej oceny.
3. Wykonawca oceny nie ponosi odpowiedzialności za ewentualne wady oceny powstałe z oparcia się na stanie przedmiotu oceny wynikającym z przedstawionych mu przez użytkownika informacji, jeśli brak było podstaw do kwestionowania ich zgodności ze stanem rzeczywistym lub też ustalenie stanu rzeczywistego przez wykonawcę było niemożliwe bądź znacznie utrudnione.

Rzecznawca certyfikowany nr certyfikatu 123/02/05/08/11/14/16/19/22

w zakresie kompetencji:

- technika samochodowa

- ruch drogowy w tym: rekonstrukcja kolizji, wypadków i zdarzeń drogowych

- wycena wartości pojazdów samochodowych oraz jakości kosztów napraw powypadkowych

przez Centrum Certyfikacji Rzecznawców Samochodowych posiadających akredytację Polskiego Centrum Akredytacji nr AC 068.

Od niniejszej oceny przysługuje odwołanie do Stowarzyszenia Rzecznawców Techniki Samochodowej i Ruchu Drogowego w Warszawie za pośrednictwem firmy wykonującej ocenę techniczną.

mgr inż. Ireneusz Grzegolec

BIEGŁY SKARBOWY

mgr inż. Ireneusz Grzegolec

tel. 601 74 92 92

Biegły skarbowy : mgr inż. Ireneusz Grzegolec - RS 000402

Zleceniodawca: Urząd Skarbowy w Gorzowie Wlkp.

Adres: ul. Jagiellończyka 10, 66-400 Gorzów Wlkp.

Zlec. pismo, znak: 0802-SEE.7114.926.2023010FSGD

z dnia: 2023/04/19

Zadanie: Określenie wartości rynkowej pojazdu

DANE IDENTYFIKACYJNE POJAZDU

Dane: [D] V-2023

Marka: CITROËN

Rok produkcji: 2004

Model: Jumper 35 2.8 HDI Kat. MR'02 E3 3.5t

Wersja: 35LH

Nr rejestracyjny: FGW03XP

Rodzaj pojazdu: Samochód ciężarowy do 3.5t

VIN: VF7ZCZMNC17477799

Nr INFO-EKSPERT	008-01646
Data pierwszej rejestracji	2004/09/06, (w Polsce: 2010/09/16)
Data ważności badania technicznego	2019/04/06
Przebieg szacowany	519000 km
Okres eksploatacji pojazdu (04/09/06-23/05/06)	224 mies.
Kolor powłoki lakierowej, (rodzaj lakieru)	srebrny 2-warstwowy z efektem metalicznym
Dop. masa całkow. / Ładowność	3500 kg / 1485 kg
Rodzaj nadwozia	furgon z podwyższonym dachem 4 drzwiowy 3 osobowy
Liczba osi / Rodzaj napędu / Skrzynia biegów	2 / przedni (4x2) / manualna
Rozstaw osi	3700 mm
Jednostka napędowa	z zapłonem samoczynnym
Pojemność / Moc silnika	2800 ccm / 107kW (145KM)
Doładowanie	Turbosp. z chłodn. powietrza
Liczba cylindrów / Układ cylindrów	4 / rzędowy
Norma spalin	E3
Długość / Szerokość / Wysokość	5599 mm / 2024 mm / 2725 mm

WYPOSAŻENIE STANDARDOWE (2005.01-2006.03)

L.p.	Nazwa elementu wyposażenia	L.p.	Nazwa elementu wyposażenia
1	Fotel pasażera podwójny	6	Przygotowanie do montażu radia
2	Immobilizer	7	Światła z regulacją kąta pochylenia
3	Pasy bezpieczeństwa bezwładnościowe przednie	8	Światło dodatkowe STOP
4	Poduszka powietrzna kierowcy	9	Wspomaganie układu kierowniczego
5	Przegroda części pasażersko - bagażowej	10	Zaglówki na wszystkich miejscach

WYPOSAŻENIE DODATKOWE

L.p.	Nazwa elementu wyposażenia	Wartość [PLN]
1	ABS/ASR ABS - system zapobiegający blokowaniu kół System p/poslizgowy przy przyspieszaniu ASR	670
2	Drzwi tylne dwuskrzydłowe przeszklone	10
3	Fotel kierowcy amortyzowany	52
4	+ Hak holowniczy	133
5	Klimatyzacja	575
6	Lakier metalizowany	89
7	+Lusterka zewnętrzne regulowane elektrycznie	87
8	+Orurowanie przednie	62
9	+Szyby przednie regulowane elektrycznie	148
10	Światła p/mgielne przednie	26
11	Tempomat	42
12	+Zamek centralny zdalnie sterowany	70
13	Zawieszenie wzmożone	49

OPIS ZAMONTOWANEGO W POJEŹDZIE OGUMIENIA

Koło	Marka, typ	Bieżnik [mm]	Zużycie [%]
Przednie lewe:	*MATADOR 215/65 R16C		50
Przednie prawe:	*MATADOR 215/65 R16C		50
Tylne lewe:	*MATADOR 215/65 R16C		50
Tylne prawe:	*MATADOR 215/65 R16C		50

STAN TECHNICZNY POJAZDU

Ogłędzin pojazdu dokonałem w dniu 6 maja 2023 roku w Kostrzynie nad Odrą przy ulicy Cmentarnej 15 w obecności Pana Roberta Mochora.

Stwierdzono następujący stan techniczny:

SILNIK

Ślady wycieków oleju uszczelnieniami kadłuba silnika. Brak zdolności rozruchowej akumulatora. Silnika nie uruchomiono.

PODWOZIE:

Podzespoły kompletne pokryte rdzą.

NADWOZIE:

Powłoka lakierowa zmatowiała z zarysowaniami. Pokrywa komory silnika z popękana szpachlą. Zdemontowane osłony prawej strony nadwozia. Poszycie tapicerowane foteli zabrudzone i zapleśniałe. Pojazd nieużytkowany od kilkunastu miesięcy.

Wyposażenie pojazdu ustaliłem za pomocą programu AudaVIN Plus.

Przebieg pojazdu oszacowałem na podstawie historii pojazdu, który znajduje się na stronie :

www.historiapojazdu.gov.pl

KOREKTY

WARTOŚĆ BAZOWA BRUTTO (228 mies.) *	14 141 PLN
KOREKTA ZA WYPOSAŻENIE DODATKOWE	2 013 PLN

Wyposażenie pojazdu powoduje powiększenie wartości pojazdu, gdy jest wyposażeniem ponadstandardowym oraz jest sprawne, czyli zdolne do spełnienia swojej funkcji. Wielkość korekty wartości bazowej, związanej z wyposażeniem dodatkowym pojazdu została określona na podstawie udziału tego wyposażenia w wartości standardowo wyposażonego nowego pojazdu z uwzględnieniem amortyzacji pojazdu i zwiększonej amortyzacji jego wyposażenia.

KOREKTA ZA PIERWSZĄ REJESTRACJĘ	324 PLN
---------------------------------	---------

Korekta uwzględnia wpływ daty pierwszej rejestracji pojazdu (pierwszego dopuszczenia do ruchu po zakupieniu pojazdu nowego) na jego wartość. Przyjmuje się, że pojazd bazowy został zarejestrowany po raz pierwszy 2004/05/15. Pojazd wyceniany został zarejestrowany 4 miesiące później, zatem jego okres eksploatacji jest krótszy od okresu eksploatacji pojazdu bazowego i stąd wynika dodatnia korekta wartości.

KOREKTA ZA PRZEBIEG	- 3 312 PLN
---------------------	-------------

Korekta uwzględnia wpływ przebiegu pojazdu na jego wartość. Wartość bazowa (skorygowana o wpływ pierwszej rejestracji) została określona dla przebiegu normatywnego 400 800 km. Zweryfikowany przebieg wycenianego pojazdu jest większy od normatywnego o 118 200 km. Powoduje to zastosowanie korekty wartości w wysokości -20,09%.

KOREKTY RÓŻNE	- 4 606 PLN
---------------	-------------

W tym:

	[%]	Wart. [PLN]
Stan utrzymania i dbałość o pojazd	-5,0	- 658

Stan utrzymania i dbałość o pojazd mogą mieć wpływ na wartość rynkową pojazdu w przypadku, gdy stan wycenianego pojazdu istotnie odbiega od dobrego, odpowiedniego dla danego okresu eksploatacji i przebiegu. Stwierdzony ponadprzeciętnie dobry stan świadczący o wyjątkowej dbałości o pojazd może stanowić podstawę korekty dodatniej wartości, stan gorszy od typowego dobrego - podstawę do korekty ujemnej.

W pojeździe stwierdzono: zabrudzenie tapicerki siedzeń nadwozia, zniszczenie tapicerki siedzeń nadwozia poprzez przepalenie tkanin, liczne zarysowania powłoki lakierowej nadwozia, liczne odpryski powłoki lakierowej poszycia nadwozia, ślady korozji na elementach poszycia nadwozia.

Poszycie tapicerowane foteli i kanapy zapleśniałe.

Aktualność badań technicznych	-5,0	- 658
-------------------------------	------	-------

Podstawą do zastosowania korekty jest wada prawna w postaci zakazu użytkowania pojazdu na dzień 2023/05/06, koszt wykonania wymaganego badania technicznego jak też, szczególnie w przypadku pojazdów wieloletnich i trwale wyłączonych z eksploatacji, ewentualna konieczność przeprowadzenia usprawniającej pojazd naprawy.

Wartość korekty została oszacowana automatycznie, na podstawie okresu eksploatacji pojazdu: 224 mies.

Pojazd nie posiada ważnych badań technicznych, co jest podstawą zastosowania korekty ujemnej.

Przechowywanie bez zabiegów eksploatac.	-15,0	-1 974
---	-------	--------

Z uwagi na fakt, iż pojazd jest przechowywany bez zabiegów eksploatacyjnych od kilkunastu miesięcy zastosowano korektę ujemną w wysokości 15%

Współczynnik uszkodzeń ukrytych	-10,0	-1 316
---------------------------------	-------	--------

Z uwagi na brak możliwości uruchomienia silnika i wykonania jazdy próbnej zastosowano korektę ujemną w wysokości 10% jako współczynnik uszkodzeń ukrytych.

Wartość rynkowa brutto wyżej zidentyfikowanego pojazdu, określona na dzień wykonania opinii wynosi:

8600 PLN

(słownie: osiem tysięcy sześćset złotych)

w tym VAT (23,0%) 1608,13 PLN

Wartość określono na podstawie:

- notowań wartości rynkowych z bazy pojazdów "Komputerowego Systemu INFO-EKSPERT" na V-2023 zweryfikowanych przez wykonawcę opinii,
- korekt mających wpływ na wartość pojazdu.

DOKUMENTACJA FOTOGRAFICZNA

do wyceny nr: E-12/2023 Citroen Jumper

z dnia: 2023/05/06

DANE IDENTYFIKACYJNE POJAZDU

Dane: [D] V-2023

Marka: CITROËN

Rok produkcji: 2004

Model: Jumper 35 2.8 HDI Kat. MR'02 E3 3.5t

Wersja: 35LH

Nr rejestracyjny: FGW03XP

Rodzaj pojazdu: Samochód ciężarowy do 3.5t



IMG_4182



IMG_4197



IMG_4183



IMG_4184



IMG_4185



IMG_4186



IMG_4200



IMG_4188

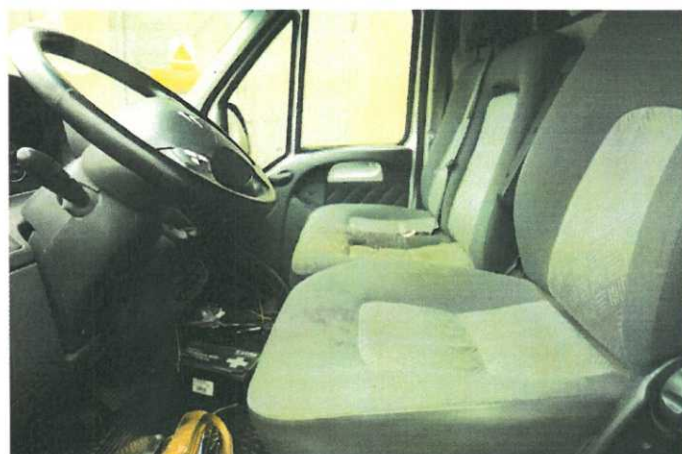

IMG_4189



IMG_4192

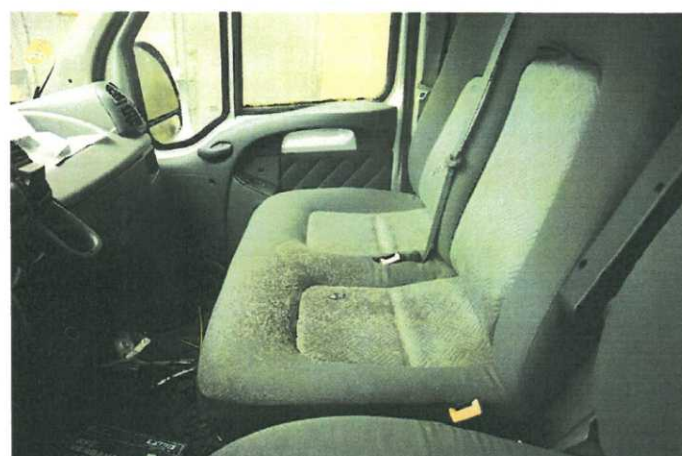

IMG_4190



IMG_4198



IMG_4199



IMG_4191



IMG_4202



IMG_4203



IMG_4204



IMG_4221



IMG_4210



IMG_4214



IMG_4207



IMG_4218